

## ԲՈՎԱՆԴԱԿՈՒԹՅՈՒՆ

### ՏԱՐԲԵՐԱԿ 1

- Ճ 1. Հատակագիծ 0.00 նիշով /տարբերակ 1/
- Ճ 2. Կտրվածք 1-1
- Ճ 3. Կտրվածք 2-2
- Ճ 4. Ճակատ ըստ 1-3 առանցքների /տարբերակ 1/
- Ճ 5. Ճակատ ըստ Գ-Ա առանցքների
- Ճ 6. Ճակատ ըստ 3-1 առանցքների /տարբերակ 1/
- Ճ 7. Ճակատ ըստ Ա-Գ առանցքների /տարբերակ 1/
- Ճ 8. Լուսամուտների և դռների մասնագիր

### ՏԱՐԲԵՐԱԿ 2

- Ճ 9. Հատակագիծ 0.00 նիշով /տարբերակ 2/
- Ճ 10. Կտրվածք 1-1
- Ճ 11. Կտրվածք 2-2
- Ճ 12. Ճակատ ըստ 1-3 առանցքների /տարբերակ 2/
- Ճ 13. Ճակատ ըստ Գ-Ա առանցքների
- Ճ 14. Ճակատ ըստ 3-1 առանցքների /տարբերակ 2/
- Ճ 15. Ճակատ ըստ Ա-Գ առանցքների /տարբերակ 2/
- Ճ 16. Լուսամուտների և դռների մասնագիր

### ՀԱՅԵԼԱՅԻՆ ՏԱՐԲԵՐԱԿ

- Ճ 17. Հատակագիծ 0.00 նիշով /հայելային տարբերակ 1/
- Ճ 18. Կտրվածք 3-3 /հայելային տարբերակ 1/
- Ճ 19. Կտրվածք 4-4 /հայելային տարբերակ 1/
- Ճ 20. Ճակատ ըստ 3-1 առանցքների /հայելային տարբերակ 1/
- Ճ 21. Ճակատ ըստ Գ-Ա առանցքների /հայելային տարբերակ 1/
- Ճ 22. Ճակատ ըստ 1-3 առանցքների /հայելային տարբերակ 1/
- Ճ 23. Ճակատ ըստ Ա-Գ առանցքների /հայելային տարբերակ 1/
- Ճ 24. Լուսամուտների և դռների մասնագիր

## ԲԱՑԱՏՐԱԳԻՐ

Նախագիծը կատարված է «Երկրաշարժի հետևանքով անօթևան մնացած ընտանիքների համար բնակարանաշինություն» ծրագրի շրջանակներում /պայմանագիր 04/09/: Կառուցապատվող տարածքը գտնվում է Երևան-Սպիտակ ավտոճանապարհի ձախ կողմում, Սպիտակ քաղաքի մուտքի մոտ:

Տները նախատեսվում է կառուցել ե/բ կարկասով և կանոնավոր տուֆի շարվածքով՝ ապահովելով ջերմամեկուսացումը:

Հիմքերը ժապավենաձև են տանիքը բրգաձև, քառալանջ:

Կարկասի ե/բ սյուների և հեծանների արտաքին մակերեսները և քիվերը երեսապատվում են նույն տուֆով՝ / 100 մմ /, իսկ անկյուններում երեսապատվում են սրբատաշ տուֆով՝ / 20 մմ /:

Ընդհանուր սենյակներում և ննջասենյակներում նախատեսվում են լամինատե հատակներ: Խոհանոցներում, խոհանոցային խորշերում, միջանցքներում և նախամուտքերում նախատեսվում է արհեստական գրանիտե հատակներ:

Սանհանգույցներում՝ կերամիկական սալիկներ: Սենյակների պատերը նախատեսվում է գաջի սվաղ՝ ներկված լատեքսե սպիտակ ներկով: Առաստաղը ներսից պատվում է խտացված փրփրապլաստե վահանակներով, որոնք ամրանում են ծածկի մետաղական ցանցավոր կարկասին : Ներսի կողմից առաստաղը հարթեցվում է ծեփամածիկով և ներկվում:

Դռները և լուսամուտները նախատեսվում են մետաղապլաստից:

Ծպեղնահարկը մետաղական է, տանիքապատումը ցինկապատ թիթեղով:

Տանիքի ջրահեռացումը կատարվում է քառակուսի հատվածքով, մետաղական ջրհորդաններով:

Հաշվի առնելով բնակելի տների կողմնորոշումը տեղանքում, նախագիծն իրականացվում է երկու տարբերակով: Երկրորդ տարբերակում փոխված են միայն բացվածքների տեղերը, արևելյան և հարավային ուղղությունները հնարավորինս նպատակաղին օգտագործելու համար:



Պատճառ	ԱՆՈՒՆ ԱԶԳԱՆՈՒՄ ԱՏՈՐԱԳՐՈՒԹՅՈՒՆ
ՆԳՃ	Լ. ԴԱՆՈՒՅԱՆ
Ճարտ	Մ. ԲՐԱՍԻԻԱ
Ճարտ	Կ. ԱՈՒՔԵԼՅԱՆ

ԹԵՐԹԻ ՀԱՄԱՐԸ	ՆԱԽԱԳԾԱՆ ՕՐԱՄԿԱՏՄԻ
	16.09.2009թ.
	ՆԱԽԱԳԾԻ ՀԱՄԱՐԸ
	04-09

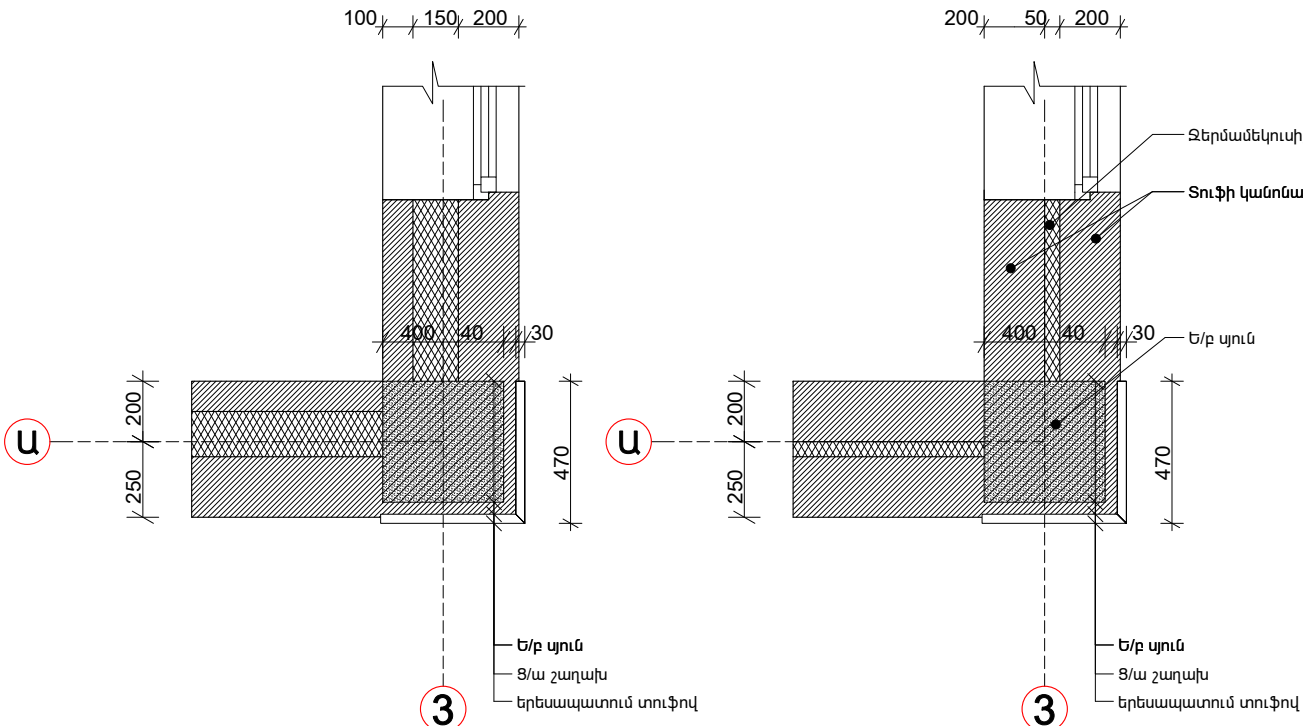

Հանգույց 1  
Մ 1:25

Հանգույց 1 Մ 1:25  
/այլընտրանքային տարբերակ/

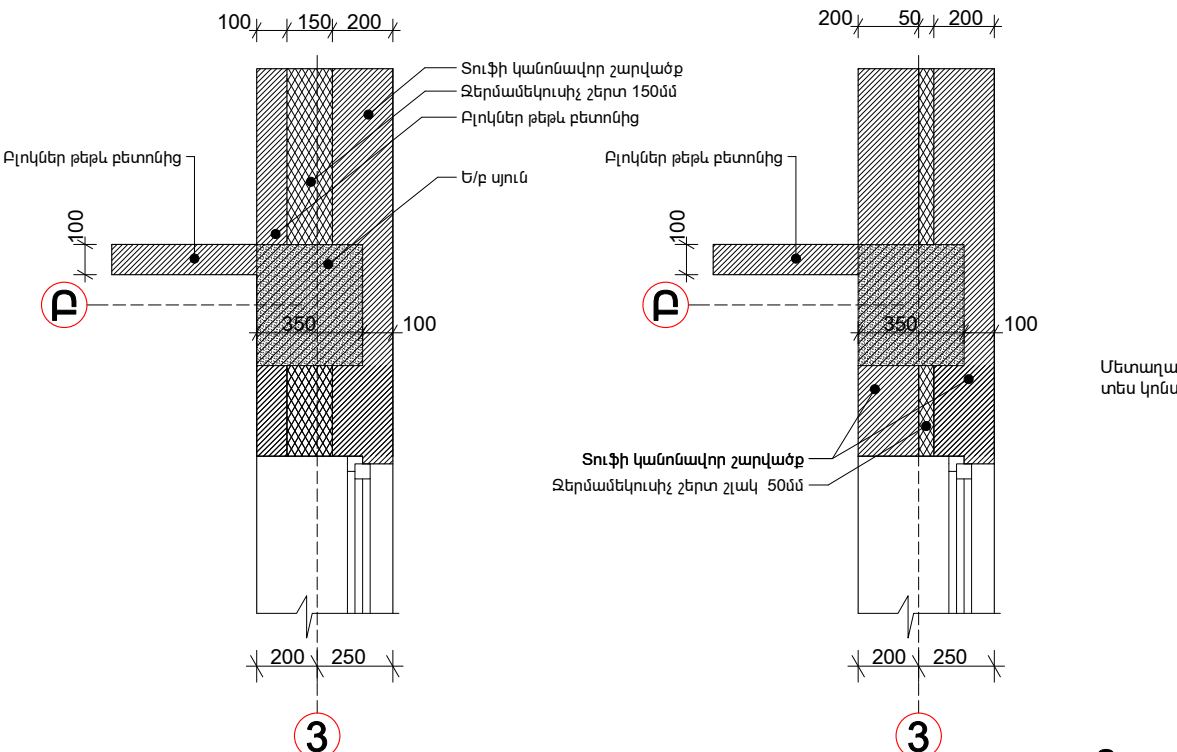

Հանգույց 2  
Մ 1:25

Հանգույց 2 Մ 1:25  
/այլընտրանքային տարբերակ/

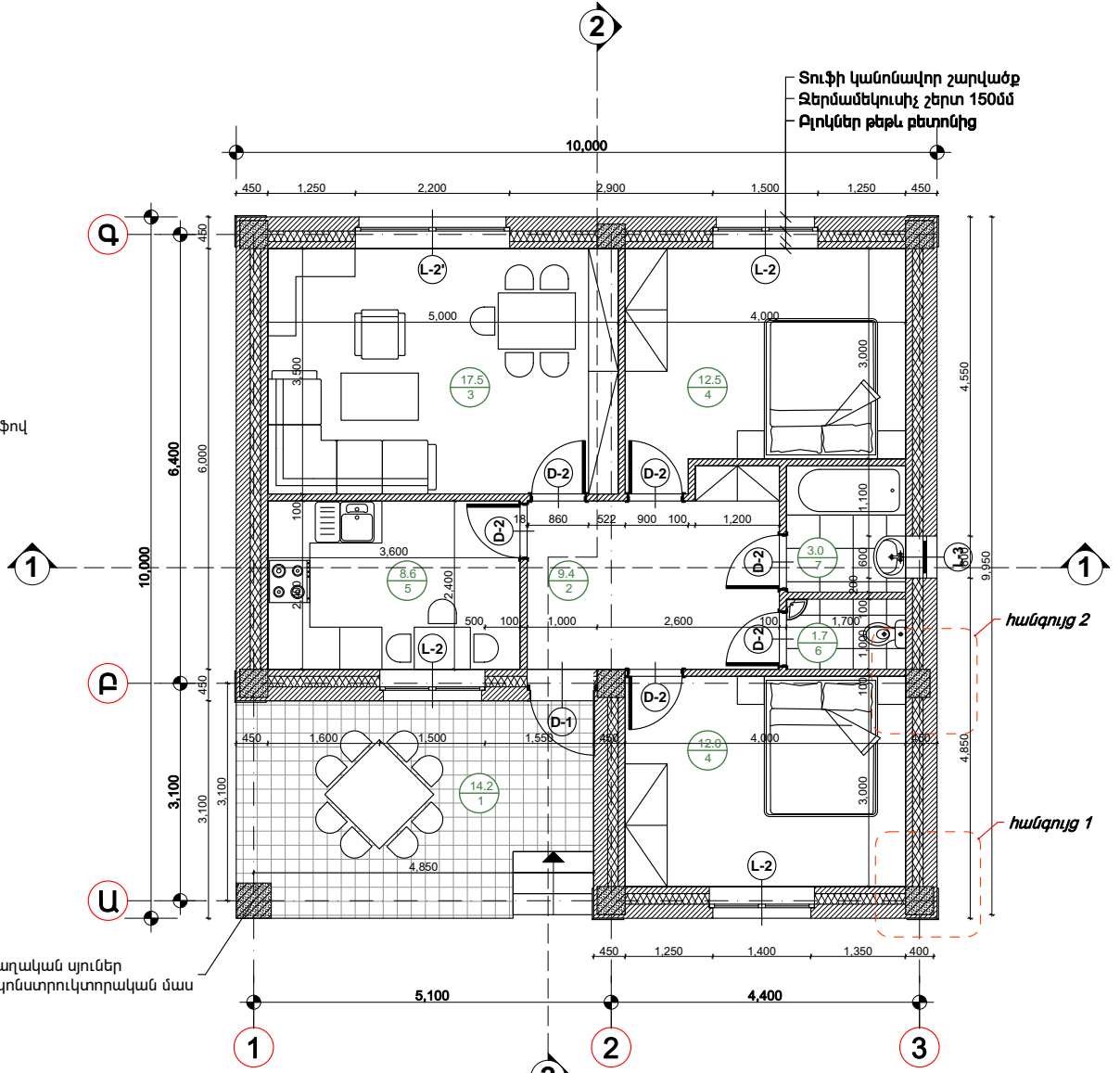

**Լրացում**

Բոլոր տարբերակներում սենյակների ու խոհանոցի լուսամուտներն իրականացվում են 1500x1500 չափերով / L-2 տես «լուսամուտների և դռների մասնագիր»/ Լուսամուտները տեղադրել ըստ հատակագծի:

Երկրաչափի հետևանքով  
անօթևան մնացած ընտանիքների  
համար բնակարանաշինություն

**Բնակելի տուն  
Սպիտակ քաղաքում  
երկու մնջարանով**

Պայմանագիր 04/09

ՆԱԽԱԳԾԻ ՊԱՏՎՈՐԱՏՈՒՄ

«ԳԼԵՆԴԵԼ ԳԻԼԶ» ՓԲԸ

ՆԱԽԱԳԾԻ ԿԱԶՄԱԿԵՐՊՈՒԹՅՈՒՆ

**Արխիտոն**

ԲՅ. ք. Երևան, Կարդանց 32  
հեռ. +374 10 55-24-73  
Ֆաքս. +374 10 57-77-38  
Էլ. փ. levonghalmayan@yahoo.com

ՆԱԽԱԳԾԻ ՄԱՍՆԱԿԻՑՆԵՐ

Պատճառ	ԱՆՈՒՆ ԱԶԳԱՆՈՒՆ ԱՏՈՐՎՈՐՈՒԹՅՈՒՆ
ՆԳՃ	Լ. ՂԱԼՈՒՄՅԱՆ
Ճարտ	Մ. ԲՐԱՍԲԻԼԼԱ
Ճարտ	Կ. ԱՌԱՔԵԼՅԱՆ

ԹԵՐԹԻ ԱՆՈՒՆԸ

Ճակատ ըստ 1-3  
առանցքների  
լրացում

ՄԱՍՇԱԲԸ

1:50

ԹԵՐԹԻ ՀԱՄԱՐԸ

ՆԱԽԱԳԾԱՆ  
ՕՐԱՄԱՍՏՐԻ

16.09.2009թ

ՆԱԽԱԳԾԻ ՀԱՄԱՐԸ

04-09

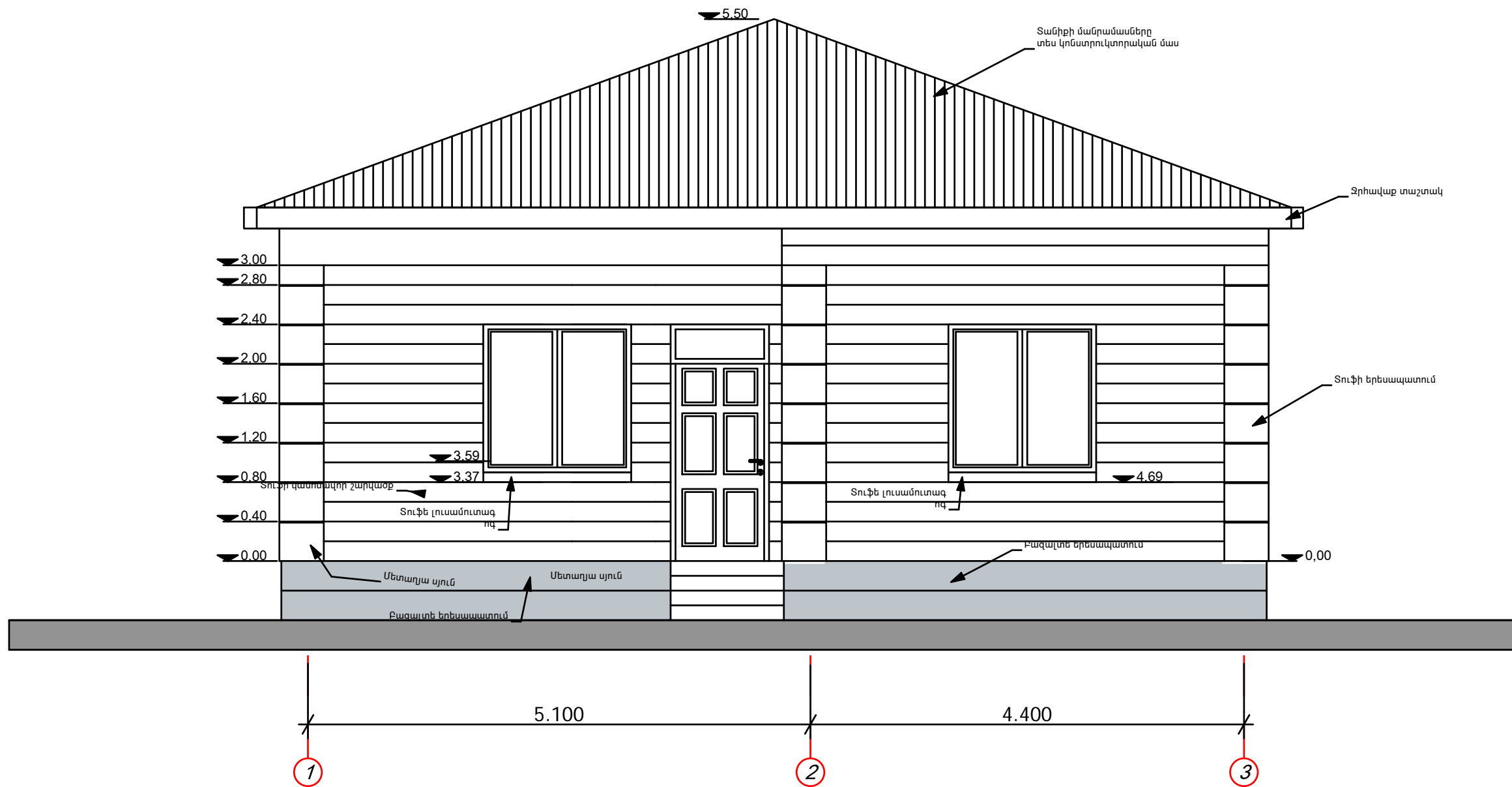

**Լրացում**

Բոլոր սենյակներում ու խոհանոցում տեղադրվում են  
1500x1500 չափերով լուսամուտներ / L-2 տես «լուսամուտների և դռների մասնագիր»/  
Լուսամուտները տեղադրել ըստ հատակագծի:

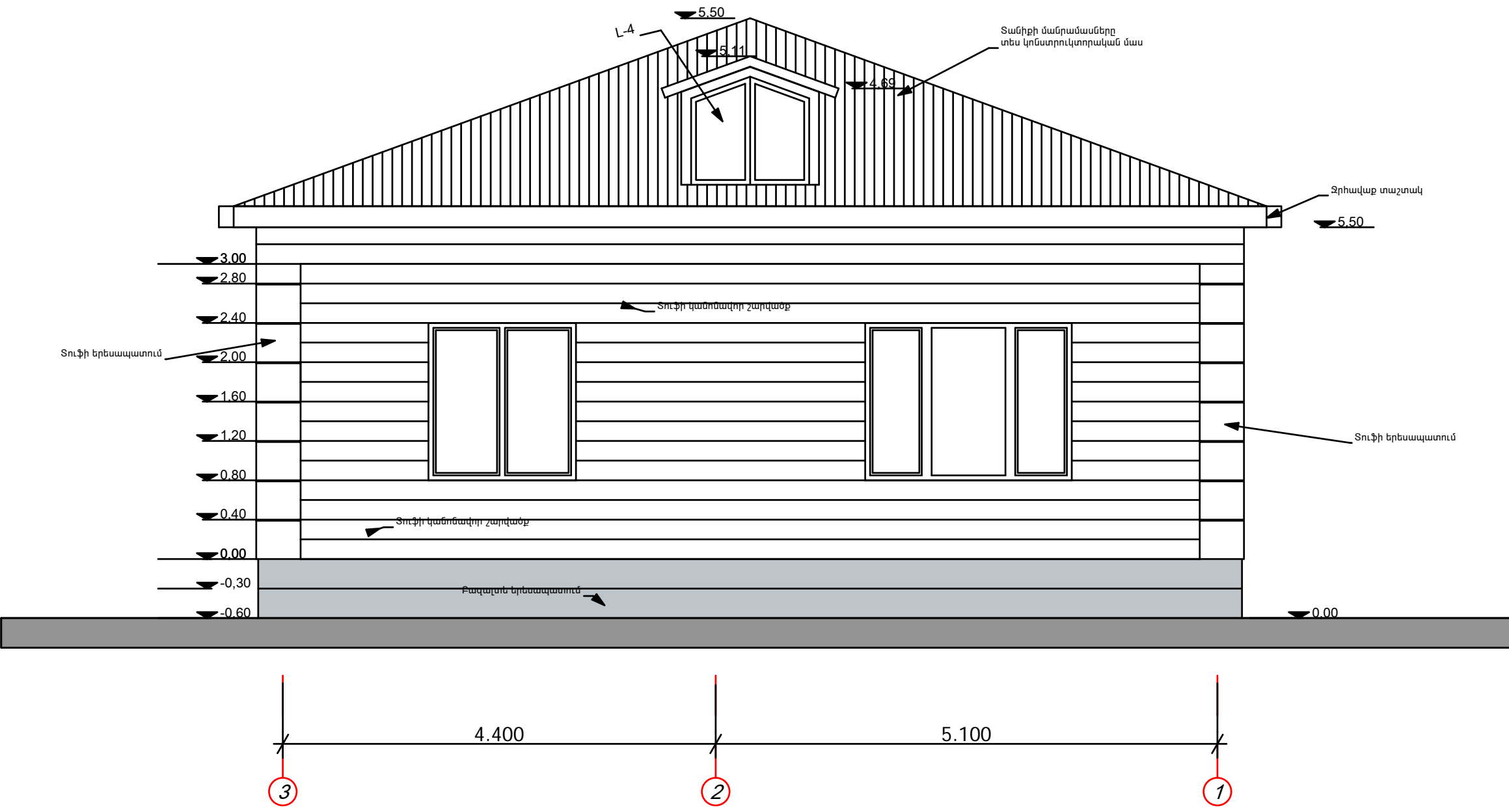

<p>Երկրաչափի հետևանքով անօթևան մնացած ընտանիքների համար բնակարանաշինություն</p> <p><b>Բնակելի տուն</b> <b>Սպիտակ քաղաքում</b> <b>Երկու մնջարանով</b></p> <p>Պայմանագիր 04/09</p>									
<p>ՆԱԽԱԳԾԻ ՊԱՏՎՈՐԱՏՈՒ</p> <p><b>«ԳԼԵՆՂԵԼ ԳԻԼԶ» ՓԲԸ</b></p>									
<p>ՆԱԽԱԳԾՈՂ ԿԱԶՄԱԿԵՐՊՈՒԹՅՈՒՆ</p> <p><b>Արխիտոն</b></p> <p>ԳՂ, ք. Երևան, Կարդամանց 32          Ինտ. +374 10 55-24-73          Ֆաքս +374 10 57-77-36          Էլ. փ. levonghalmayan@yahoo.com</p>									
<p>ՆԱԽԱԳԾԻ ՄԱՍՆԱԿԻՑՆԵՐ</p> <table border="1"> <tr> <td>ՊԱՇՏՈՆ</td> <td>Ա.Ն.ՈՒՆ ԱԶԳՆԱՆՈՒՆ ԱՏՈՐԱԳՐՈՒԹՅՈՒՆ</td> </tr> <tr> <td>ՆԳԾ</td> <td>Լ. ՂԱԼՈՒՅԱՆ</td> </tr> <tr> <td>Ճարտ</td> <td>Ս. ԲՐԱՍԲԻԼԼԱ</td> </tr> <tr> <td>Ճարտ</td> <td>Կ. ԱՌԱԲԵԼՅԱՆ</td> </tr> </table>		ՊԱՇՏՈՆ	Ա.Ն.ՈՒՆ ԱԶԳՆԱՆՈՒՆ ԱՏՈՐԱԳՐՈՒԹՅՈՒՆ	ՆԳԾ	Լ. ՂԱԼՈՒՅԱՆ	Ճարտ	Ս. ԲՐԱՍԲԻԼԼԱ	Ճարտ	Կ. ԱՌԱԲԵԼՅԱՆ
ՊԱՇՏՈՆ	Ա.Ն.ՈՒՆ ԱԶԳՆԱՆՈՒՆ ԱՏՈՐԱԳՐՈՒԹՅՈՒՆ								
ՆԳԾ	Լ. ՂԱԼՈՒՅԱՆ								
Ճարտ	Ս. ԲՐԱՍԲԻԼԼԱ								
Ճարտ	Կ. ԱՌԱԲԵԼՅԱՆ								
<p>ԹԵՂԹԻ ԱՆՈՒՆԸ</p> <p>Ճակատ ըստ 3-1 առանցքների տարբերակ 1</p>									
<p>ՄԱՍՇՏԱԲԸ</p> <p><b>1:50</b></p>									
ԹԵՂԹԻ ԳԱՄԱՐԸ	ՆԱԽԱԳԾԱՆ ՕՐԱՄԱՍՏԱՐԻ								
	16.09.2009թ								
ԹԵՂԹԻ ԳԱՄԱՐԸ	ՆԱԽԱԳԾԻ ԳԱՄԱՐԸ								
	04-09								

ՆԱԽԱԳԾԻ ՄԱՍԸ  
Երկրաշարժի հետևանքով  
անօթևան մնացած ընտանիքների  
համար բնակարանաշինություն

Բնակելի տուն  
Սպիտակ քաղաքում  
երկու ննջարանով

Պայմանագիր 04/09

ՆԱԽԱԳԾԻ ՊԱՏՎՈՒՄՆՈՒ

«ԳԼԵՆԴԵԼ ԳԻԼԶ» ՓԲԸ

ՆԱԽԱԳԾՈՂ ԿԱՑՄԱԿԵՐՊՈՒԹՅՈՒՆ



ՀՀ, ք. Երևան, Վարդանանց 32  
հեռ. +374 10 55-24-73  
Ֆաքս. +374 10 57-77-36  
Էլ.փ. levonghahumyan@yahoo.com

ՆԱԽԱԳԾԻ ՄԱՍՆԱԿԻՑՆԵՐ

ՊԱՇՏՈՆ	ԱՆՈՒՆ ԱԲԳԱՆՈՒՆ ՄՏՈՂԱԳՐՈՒԹՅՈՒՆ
ՆԳՑ	Լ. ՂԱԼՈՒՄՅԱՆ
Ծարտ	Մ. ԲՐԱՄԲԻԼԼԱ
Ծարտ	Կ. ԱՌԱՔԵԼՅԱՆ

ԹԵՂԹԻ ԱՆՈՒՆ

Ճակատ ըստ Գ-Ա  
առանցքների  
լրացում

ՄԱՍՇԱԿԸ

1:50

ԹԵՂԹԻ ԴԱՄԱՐԸ

ՆԱԽԱԳԾՄԱՆ  
ՕՐԱՄԱՍՏՄՈՒ

16.09.2009թ

ՆԱԽԱԳԾԻ ԴԱՄԱՐԸ

04-09

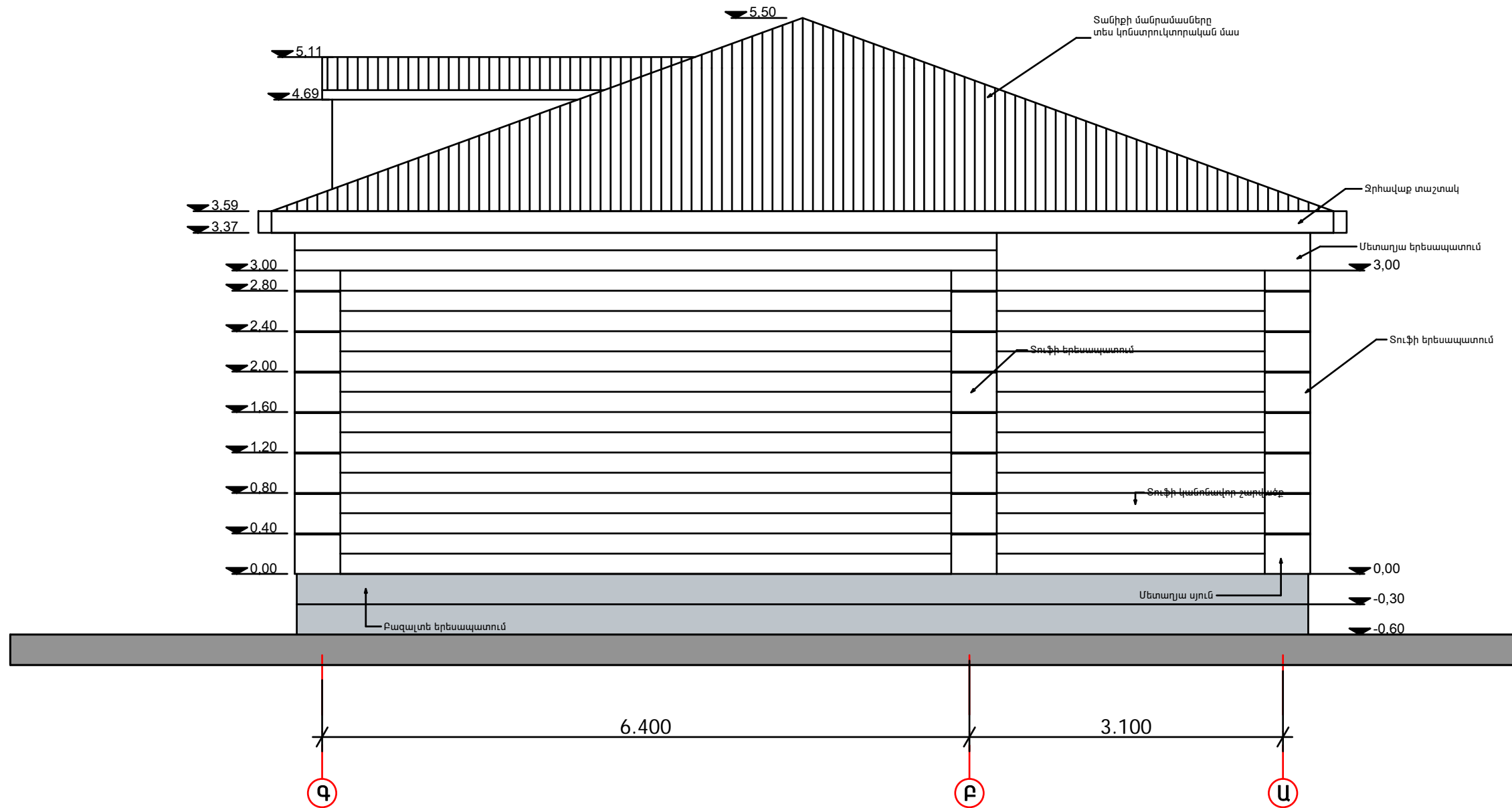

**Լրացում**

Բոլոր տարբերակներում սենյակների ու խոհանոցի լուսամուտներն  
իրականացվում են 1500x1500 չափերով / L-2 տես «Լուսամուտների և դռների մասնագիր»/  
Լուսամուտները տեղադրել ըստ հատակագծի:

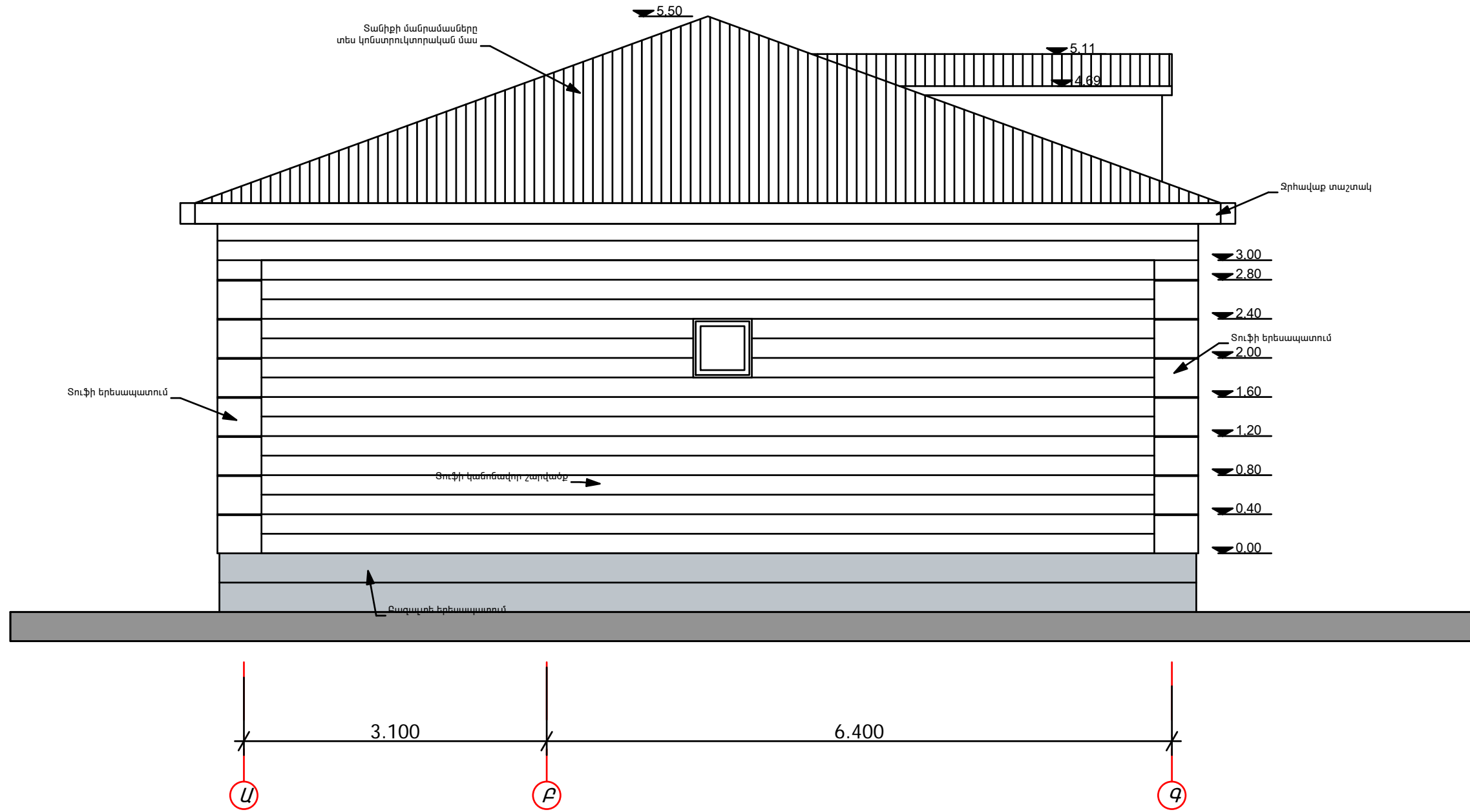

ՆԱԽԱԳԾԻ ԱՄԵԼ

**Երկրաշարժի հետևանքով անօթևան մնացած ընտանիքների համար բնակարանաշինություն**

**Բնակելի տուն Սպիտակ քաղաքում երկու մնջարանով**

**Պայմանագիր 04/09**

ՆԱԽԱԳԾԻ ՊԱՏՎՈՐԱՏՈՒ

**«ԳԼԵՆԴԵԼ ԳԻԼԶ» ՓԲԸ**

ՆԱԽԱԳԾՈՂ ԿԱԶՄԱԿԵՐՊՈՒԹՅՈՒՆ

**Արխիտոն**

Գ. ք. Երևան, Կարաբանց 32  
 Թեմ. +374 10 55-24-73  
 Ֆաքս. +374 10 57-77-38  
 Էլ. փ. levongh@armyarn@yahoo.com

ՆԱԽԱԳԾԻ ՄԱՍՆԱԿԻՑՆԵՐ

ՊԱՇՏՈՆ	ԱՆՈՒՆ ԱԶԳԱՆՈՒՆ ՄՏՈՒՂՎՈՐՈՒԹՅՈՒՆ
ՆԳՃ	Լ. ՂԱԼՈՒՄՅԱՆ
Ճարտ	Մ. ԲՐԱՍԲԻԼԼԱ
Ճարտ	Կ. ԱՌԱԲԵԼՅԱՆ

ԹԵՐԹԻ ԱՄՈՒՆԸ

Ճակատ ըստ Ա-Գ առանցքների տարբերակ 1

ՄԱՍՇՏԱՐԸ

**1:50**

ԹԵՐԹԻ ԳԱՄԱՐԸ	ՆԱԽԱԳԾՄԱՆ ՕՐԱՄԱՍՏԱՐԻ
	16.09.2009թ
	ՆԱԽԱԳԾԻ ԳԱՄԱՐԸ
	04-09

Երկրաշարժի հետևանքով  
անօթևան մնացած ընտանիքների  
համար բնակարանաշինություն

Բնակելի տուն  
Սպիտակ քաղաքում  
երկու մնջարանով

Պայմանագիր 04/09

ՆԱԽԱԳԾԻ ՊԱՏՎԻՐԱՏՈՒ

«ԳԼԵՆԴԵԼ ԴԻԼԶ» ՓԲԸ

ՆԱԽԱԳԾՈՂ ԿԱԶՄԱԿԵՐՊՈՒԹՅՈՒՆ

**Արխիտոն**  
 ՀՀ, ք. Երևան, Կարդանց 32  
 Խն. +374 10 55-24-73  
 Ֆաքս +374 10 57-77-38  
 Էլ. փ. levonghikmyan@yahoo.com



ՆԱԽԱԳԾԻ ՄԱՍՆԱԿԻՑՆԵՐ

ՊԱՇՏՈՆ	ԱՆՈՒՆ ԱԶԳԱՆՈՒՆ ՄՏՈՐԱԳՐՈՒԹՅՈՒՆ
ՆԳՃ	Լ. ԴԱՆՈՒՄՅԱՆ
Ճարտ	Մ. ԲՐԱՄԲԻԼԱ
Ճարտ	Կ. ԱՌԱՔԵԼՅԱՆ

ԹԵՐԹԻ ԱՆՈՒՆԸ

Կտրվածք 2-2

ՄԱՍՇՏԱԸ

1:50

ԹԵՐԹԻ ՀԱՄԱՐԸ	ՆԱԽԱԳԾԱՆՆ ՕՒՐԱՄԱՍՄԻՐԻ
	16.09.2009թ
ՆԱԽԱԳԾԻ ՀԱՄԱՐԸ	
	04-09

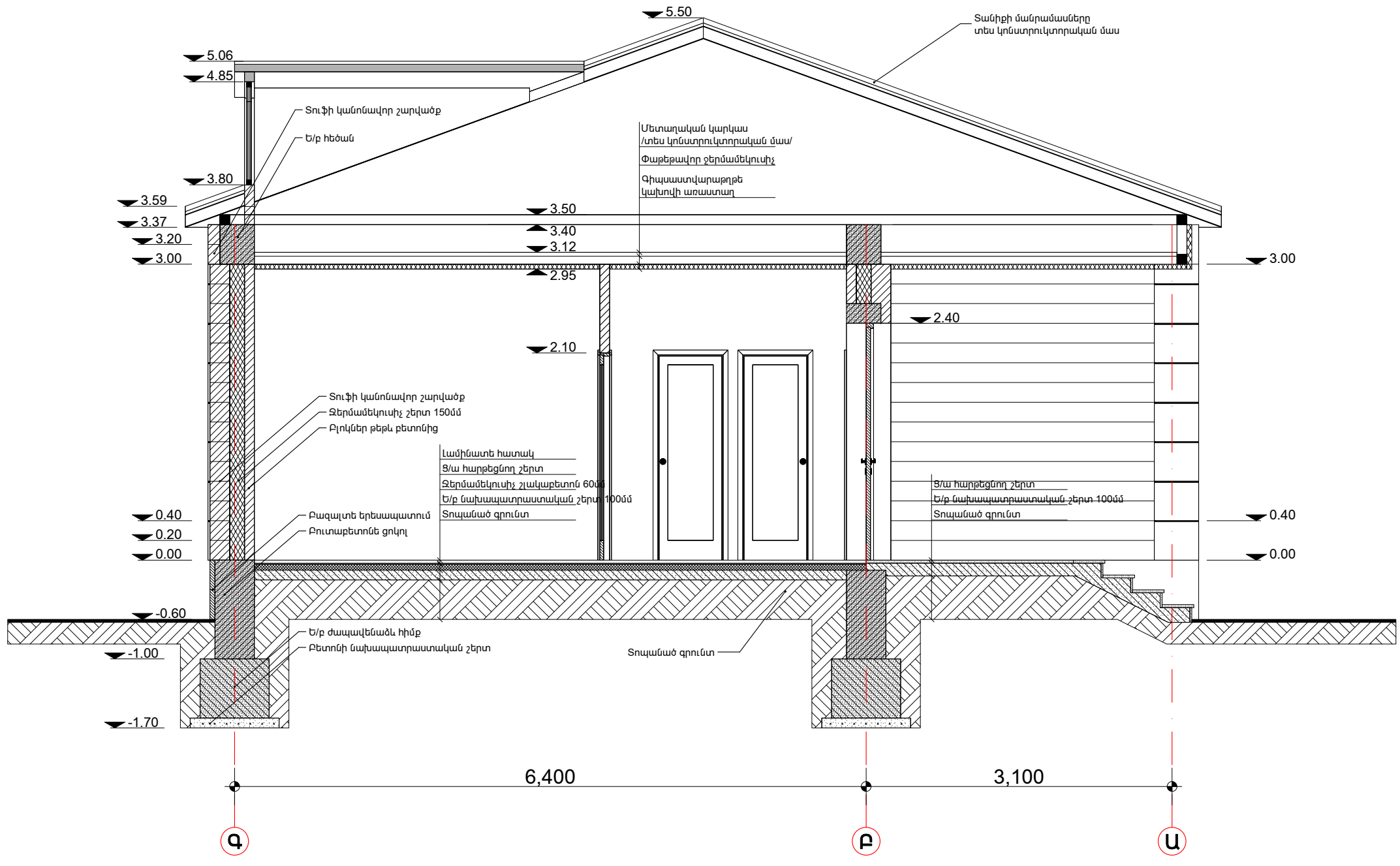

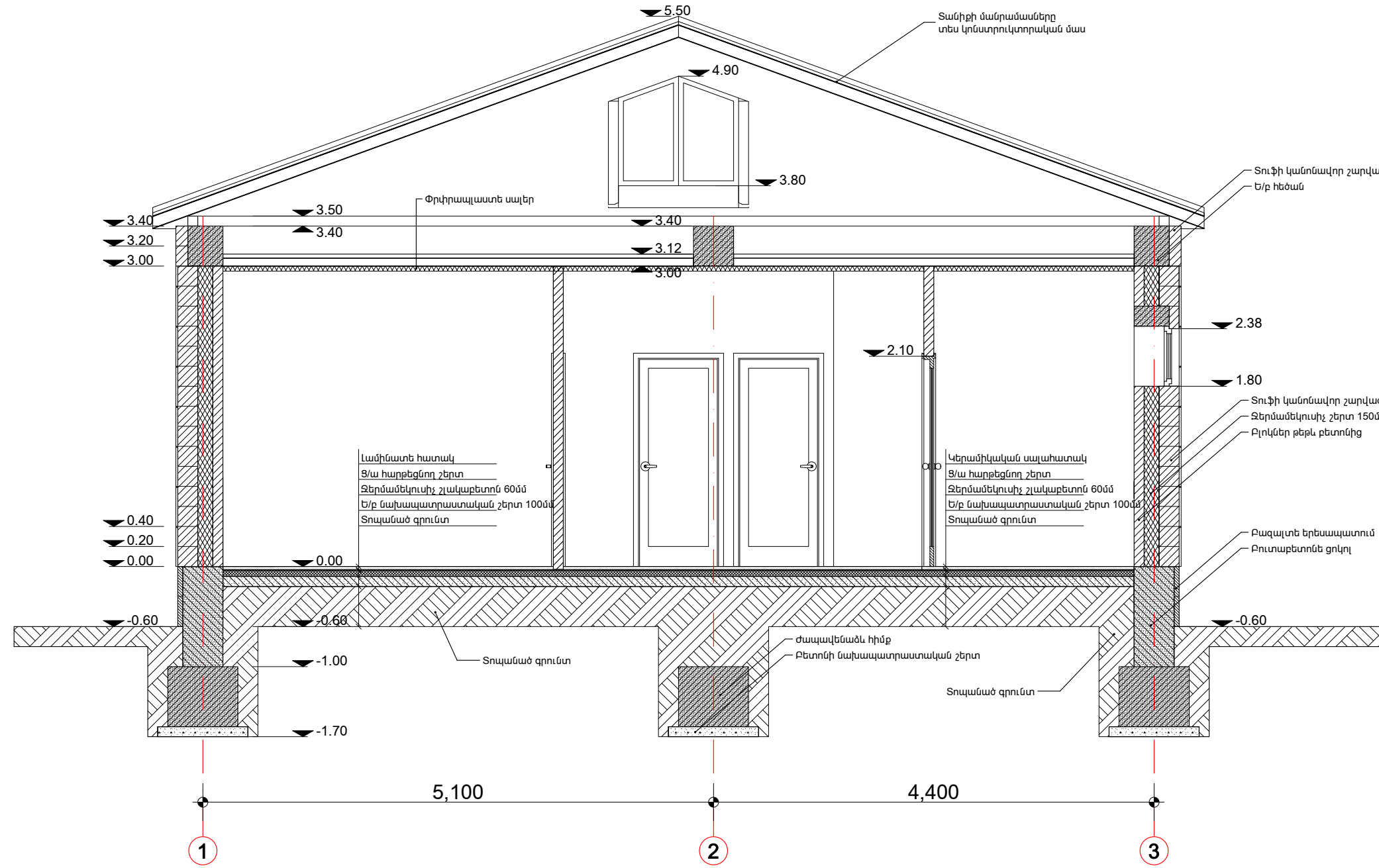

ՆԱԽԱԳԾ ԿԱՏԱՐՄԱՆ  
**Երկրաշարժի հետևանքով  
անօթևան մնացած ընտանիքների  
համար բնակարանաշինություն**

**Բնակելի տուն  
Սպիտակ քաղաքում  
Երկու մնջարանով**

**Պայմանագիր 04/09**

ՆԱԽԱԳԾԻ ՊԱՏՎՈՐՈՒՄ  
**«ԳԼԵՆԴԵԼ ԴԻԼԶ» ՓԲԸ**

ՆԱԽԱԳԾԻ ԿԱՑԱԿԵՐՊՈՒԹՅՈՒՆ  
**Արխիտոն**  
 ՀՀ, ք. Երևան, Կարդախանյան 32  
 ԽՈՒ. +374 10 55-24-73  
 ՖԱՔՍ. +374 10 57-77-36  
 Էլ. փ. levon@architect.am, @yehoo.com

**DOMUS**  
 DESIGN

ՆԱԽԱԳԾԻ ՄԱՍՆԱԿԻՑՆԵՐ

ՊԱՇՏՈՆ	ԱՆՈՒՆ ԱԶԳԱՆՈՒՆ ՍՏՈՐԱԳՐՈՒԹՅՈՒՆ
ՆԳՃ	<b>Լ. ԴԱՆՈՒՅԱՆ</b>
Ճարտ	<b>Մ. ԲՐԱՄԲԻԼԱ</b>
Ճարտ	<b>Կ. ԱՌԱՔԵԼՅԱՆ</b>

ԹԵՄԻ ԱՆՈՒՆ  
**Կտրվածք 1-1**

ՄԱՍՏՄԱՐԸ  
**1:50**

ԹԵՄԻ ՀԱՄԱՐԸ	ՆԱԽԱԳԾՆԻ ՕՒՐԱՄԱՏՄԱՐԻ
	16.09.2009թ.
ՆԱԽԱԳԾԻ ՀԱՄԱՐԸ	
	04-09



